

D13
SEM ESCALA

MODELO DE TAMPA NÃO É ADEQUADO PARA CALÇADAS E ÁREAS DE TRÁFEGO DE PESSOAS OU VEÍCULOS

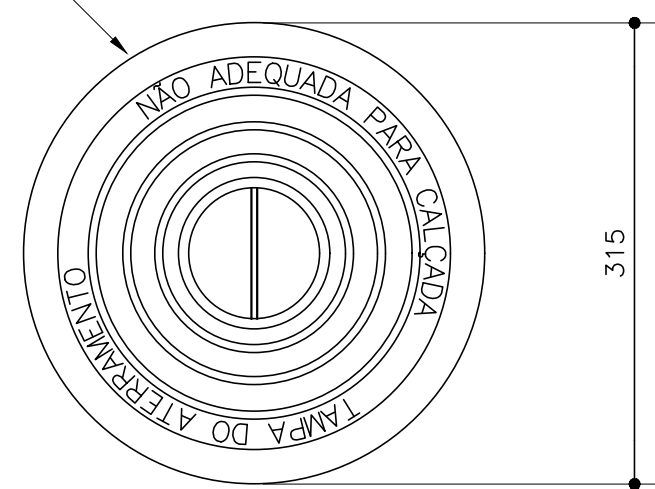

D19
SEM ESCALA

VALA PARA CABO DA MALHA DE ATERRAMENTO

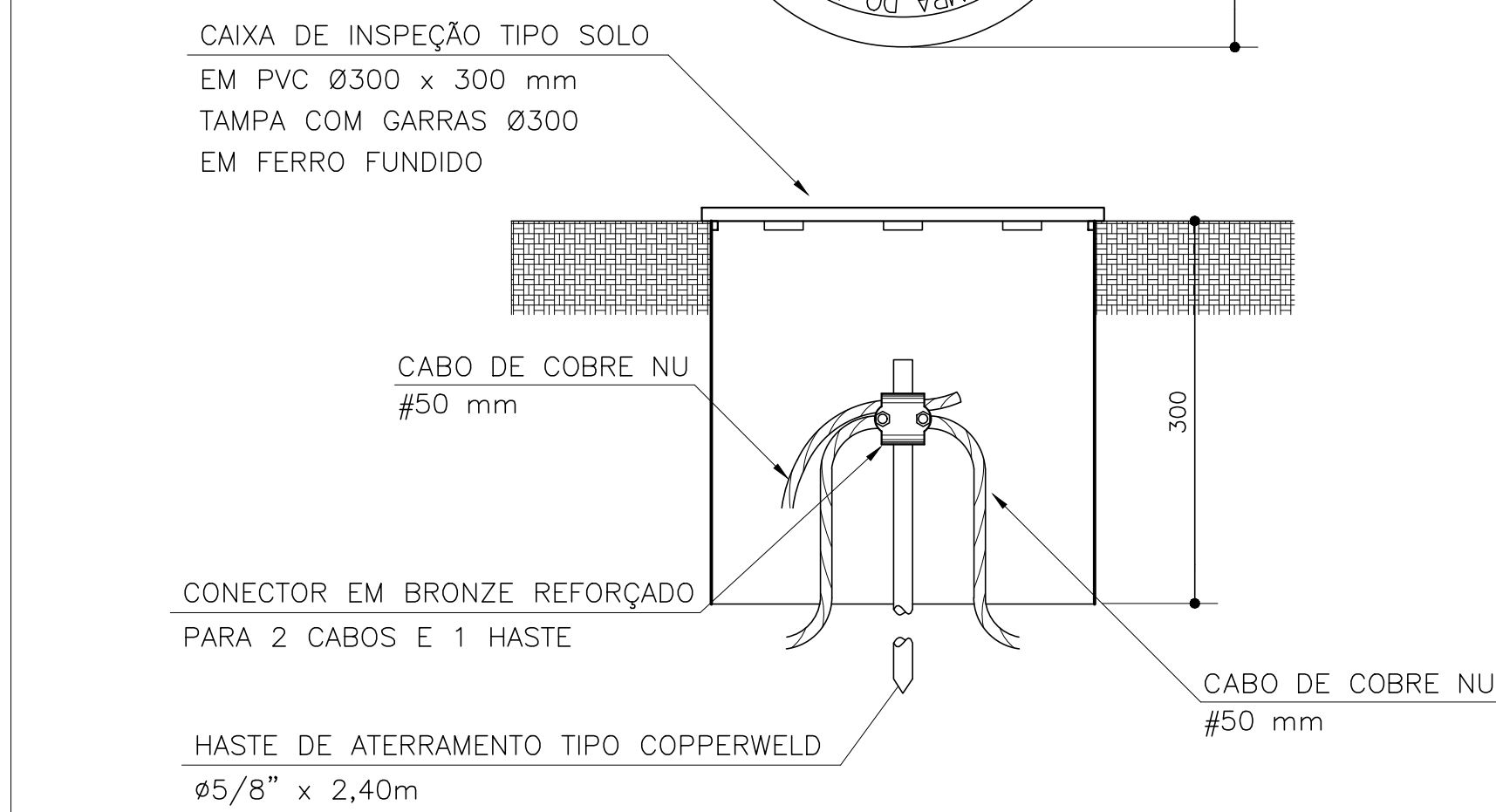

D20
SEM ESCALA

DETALHE DE INSTALAÇÃO DA CAIXA DE INSPEÇÃO TIPO SOLO

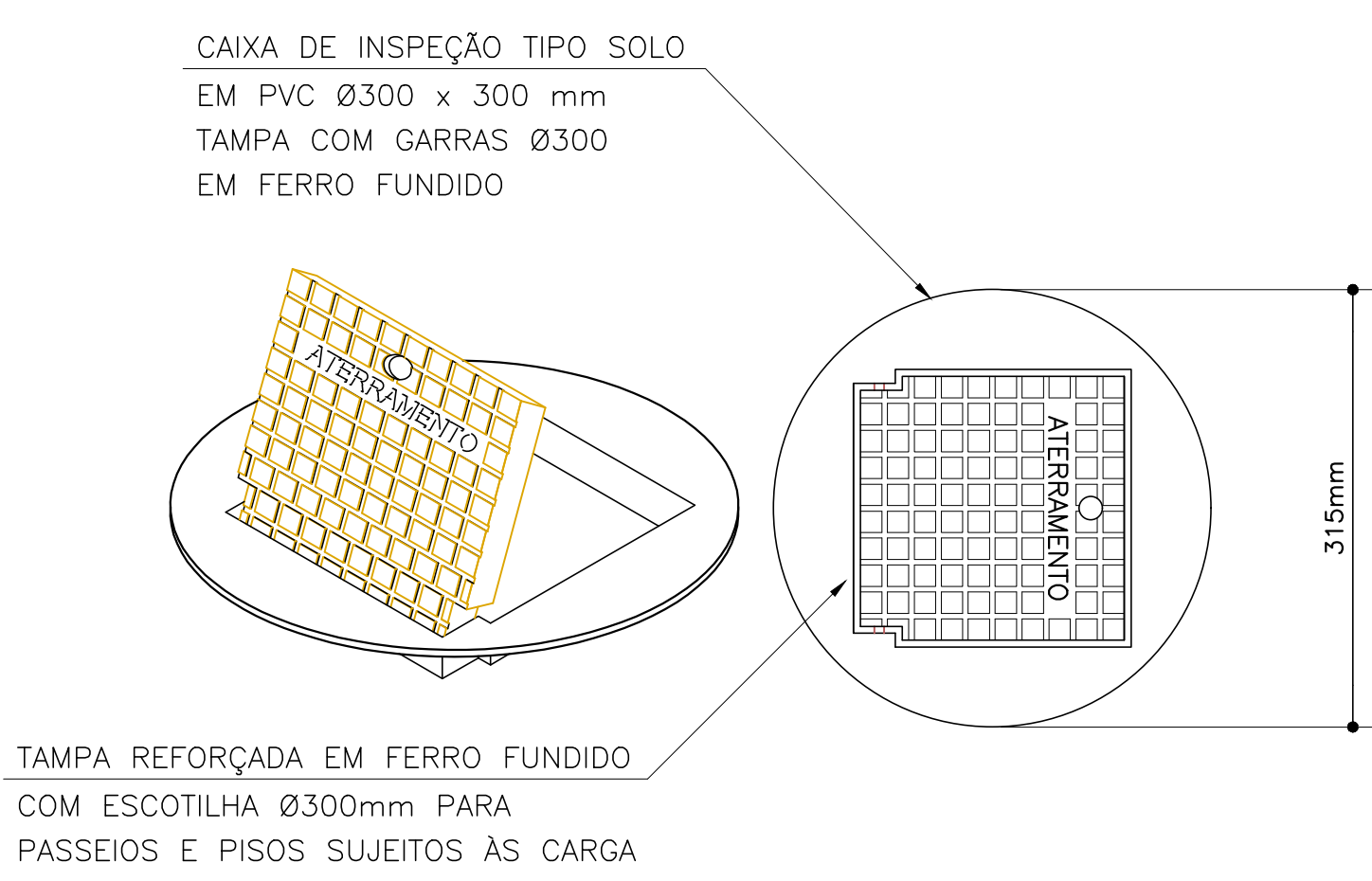

D21
SEM ESCALA

DETALHE DA TAMPA REFORÇADA PARA CAIXA DE INSPEÇÃO

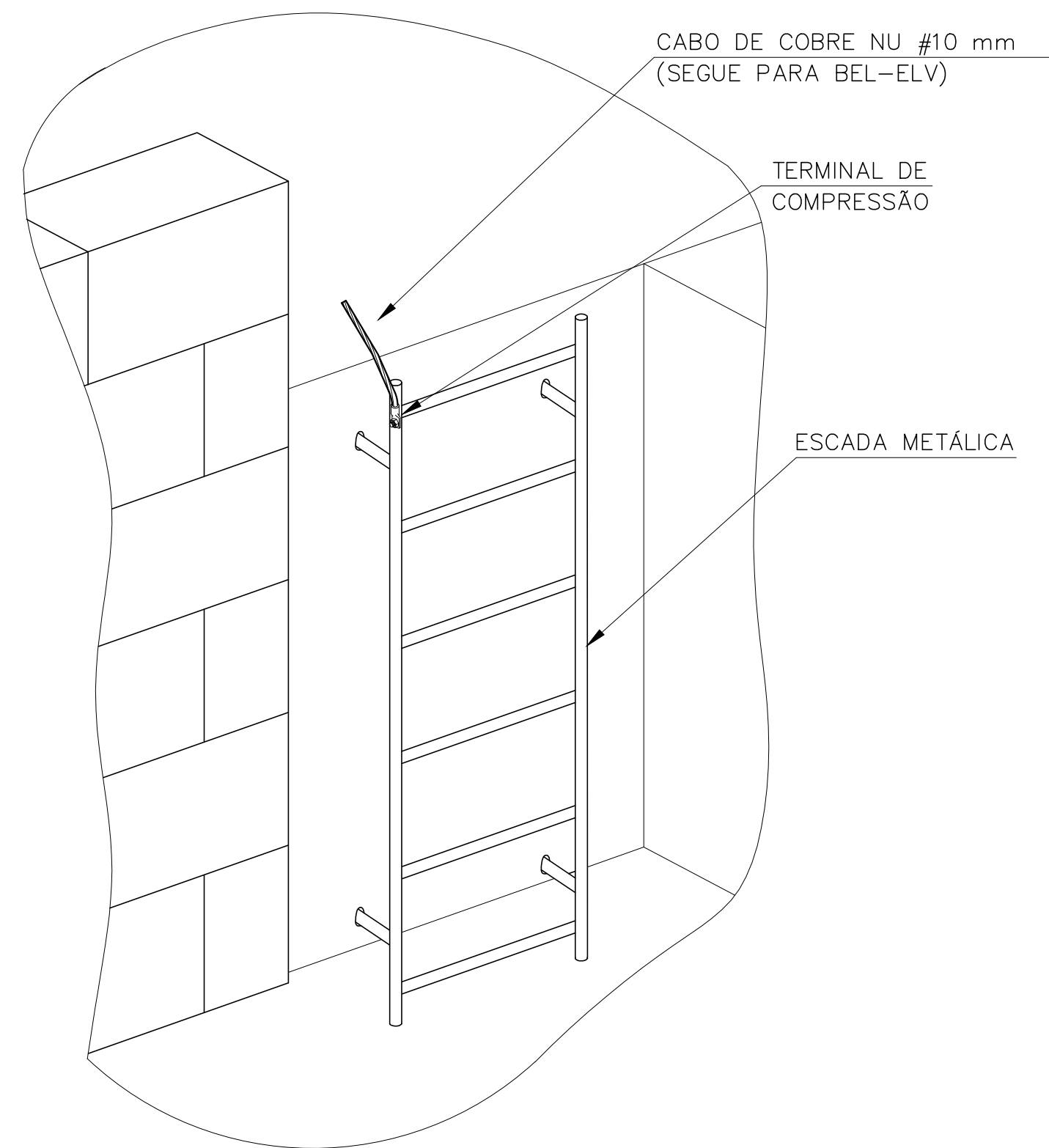

D17
SEM ESCALA

ATERRAMENTO DAS ESCADAS DOS ALÇAPÕES

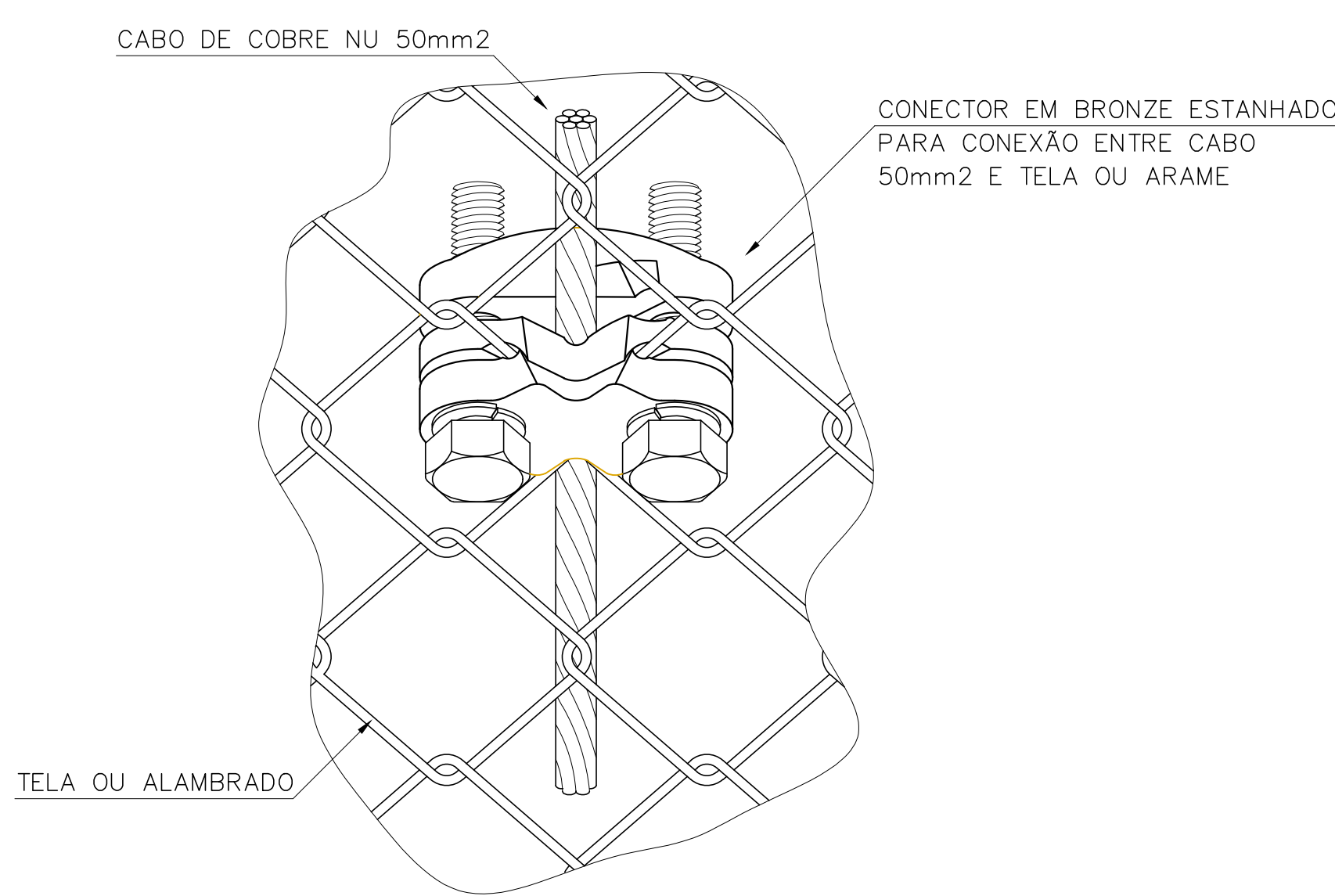

D36
SEM ESCALA

ATERRAMENTO DE GRADIL

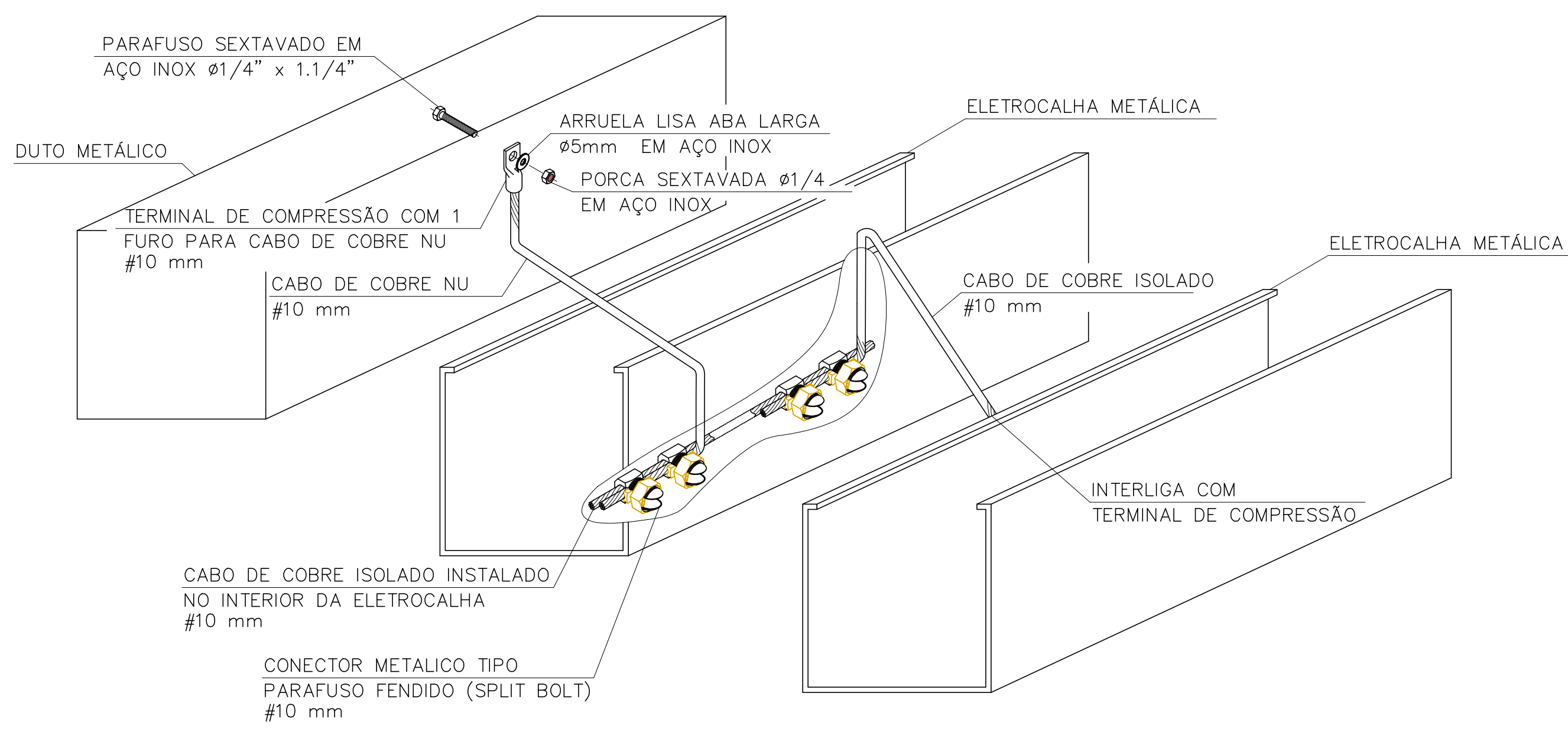

D15
SEM ESCALA

DETALHE DE ATERRAMENTO DAS ELETROCALHAS METÁLICAS E DUTO METÁLICO

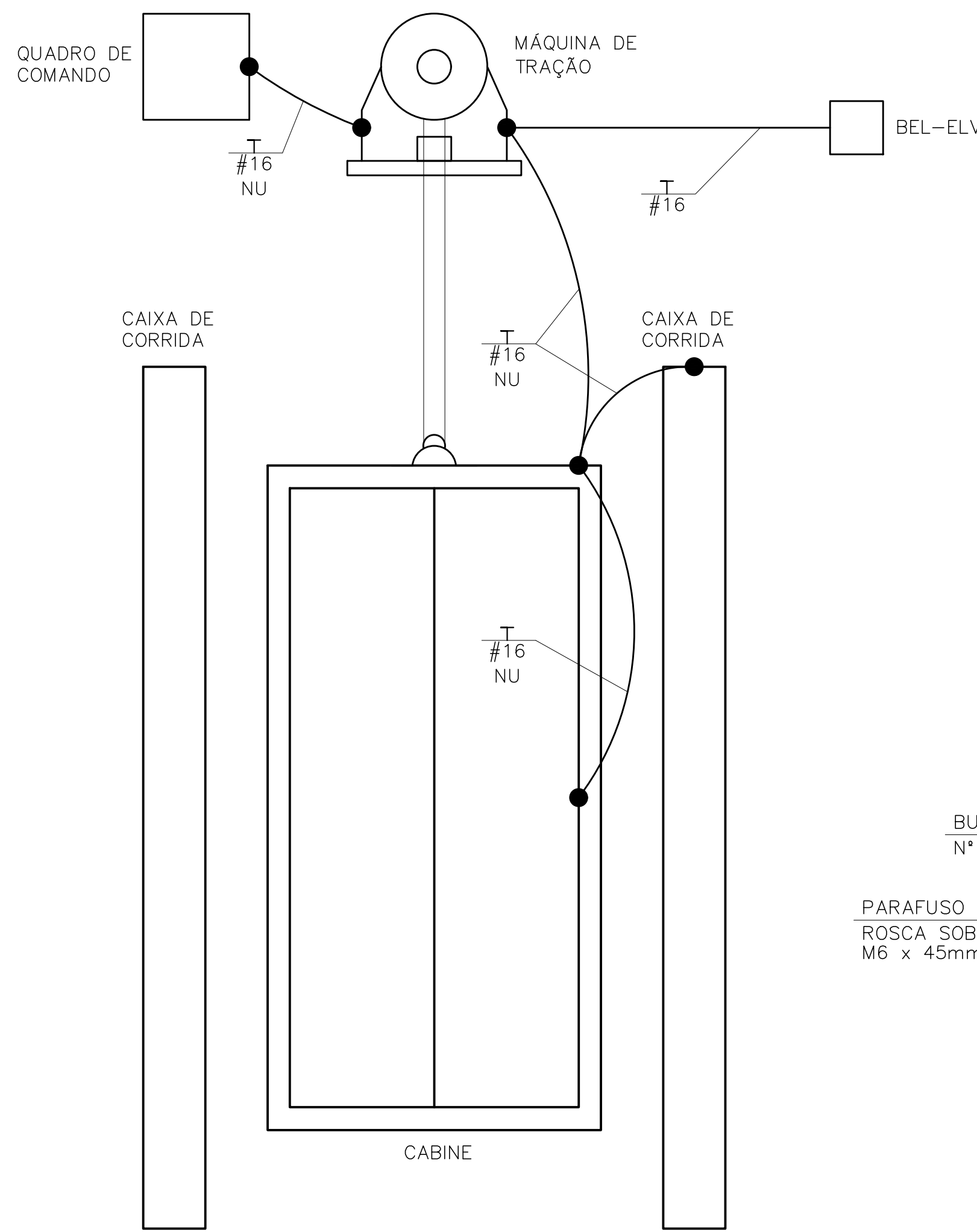

D16
SEM ESCALA

ATERRAMENTO DO ELEVADOR

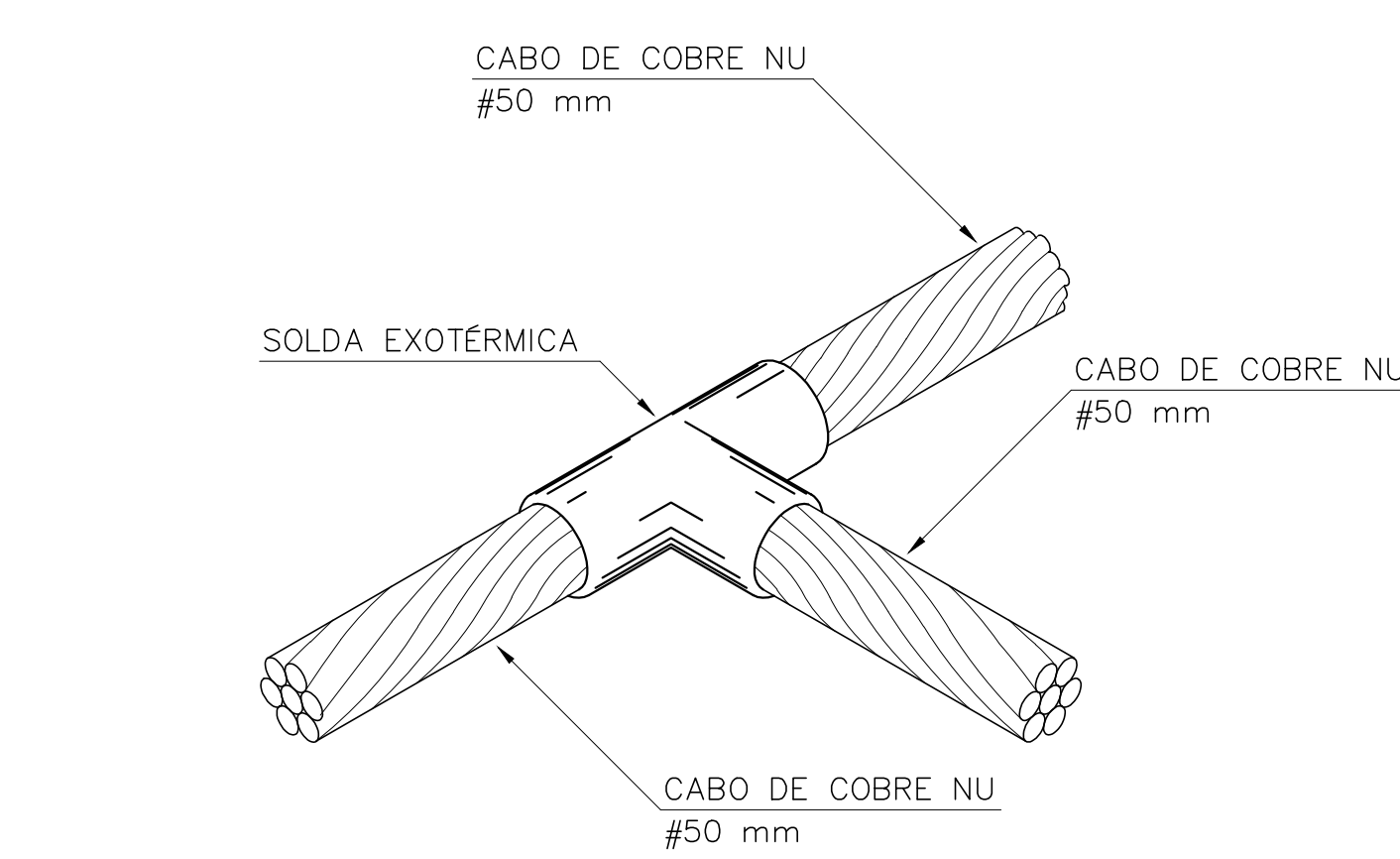

D22
SEM ESCALA

DETALHE DE SOLDA EXOTÉRMICA ENTRE CABOS EM "T"

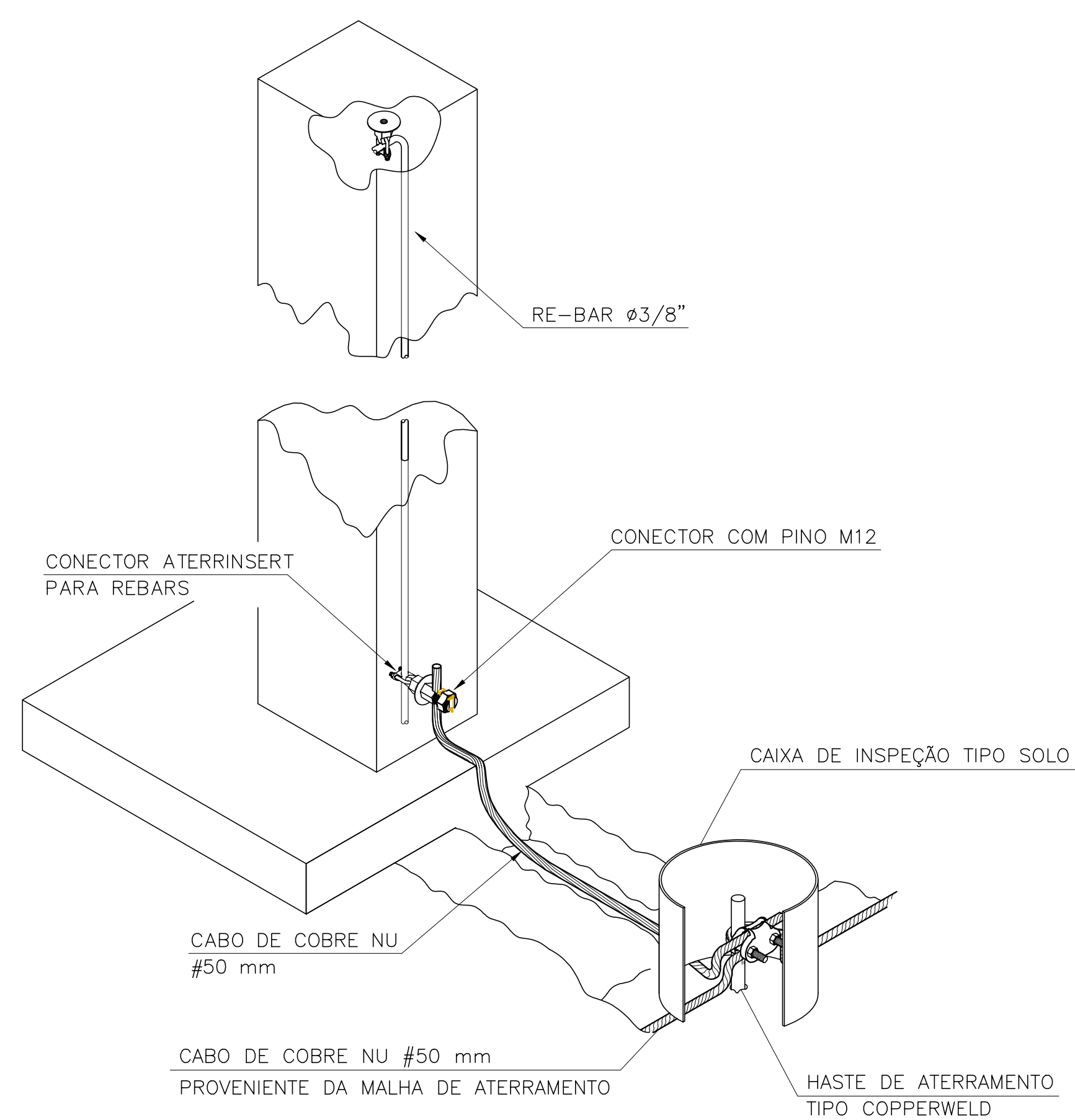

D18
SEM ESCALA

INTERLIGAÇÃO DA DESCIDA ESTRUTURAL COM MALHA DE ATERRAMENTO EXTERNA

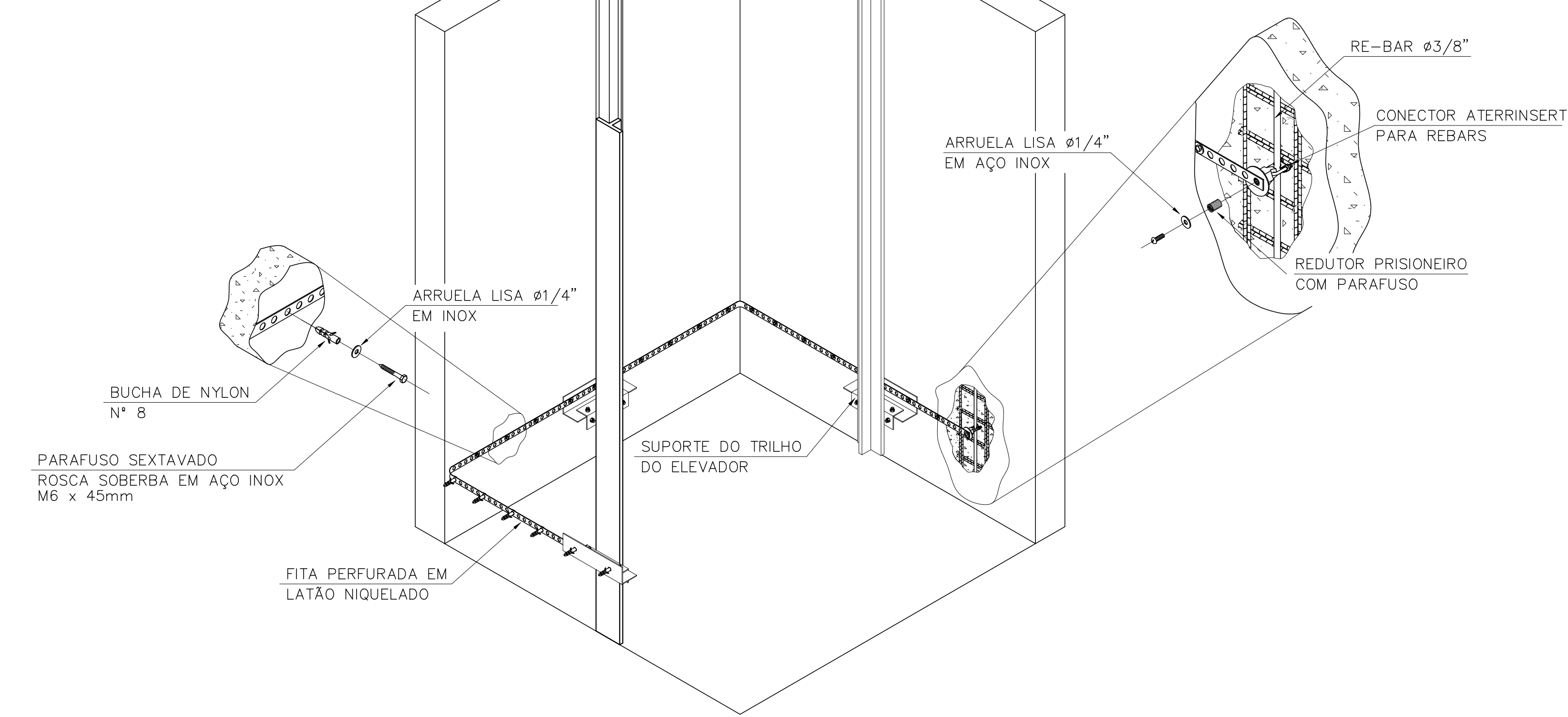

D37
SEM ESCALA

ATERRAMENTO DE TUBULAÇÃO METÁLICA

EXE	00	EMISSION INICIAL PARA LICITAÇÃO DA OBRA	EFICÁCIA	04/09/19
RECOMP	02	REVISÃO PROJETO EXECUTIVO	EFICÁCIA	04/09/19
RECOMP	01	EMISSION INICIAL EXECUTIVO	EFICÁCIA	22/07/19
RECOMP	00	REVISÃO ANTEPROJETO	EFICÁCIA	08/07/19
ANT	00	EMISSION INICIAL ANTEPROJETO	EFICÁCIA	13/06/19
TIPO	REV	DESCRIÇÃO	DESENHO	DATA

REVISÕES	
MINISTÉRIO PÚBLICO DO ESTADO DE MINAS GERAIS SEDE DAS PROMOTORIAS DE JUSTIÇA DA COMARCA DE CURVELO	
ENDEREÇO: AV. DR. DALTON MOREIRA CANABRAVA (ANTIGA AVENIDA SAROBÁ). S / N° BAIRRO MARIA AMÁLIA MUNICÍPIO DE CURVELO	ÁREA TERRENO: 2.800,70m²
PROPRIETÁRIO:	ÁREA CONSTRUÍDA: 1.270,09m²
	CNPJ: 20.971.057/0001-45
PROCURADORIA GERAL DE JUSTIÇA DO ESTADO DE MINAS GERAIS	

PROJETO DE SPDA			
EMPRESA:		CNPJ:	
EFICÁCIA PROJETOS E CONSULTORIA LTDA		06.301.115/0001-00	
RESPONSÁVEL TÉCNICO:		CREA:	
FABRÍCIO SILVA LIMA		80.082/D-MG	
FÁBIO JOSÉ MACIEL DE OLIVEIRA		117.192/D-MG	
RAPHAEL SERNIZON FRANÇA		187.701/D-MG	
CONTEÚDO:		DATA:	FOLHA:
DETALHES DE MONTAGEM - PARTE 2		04/09/19	07/08
		ESCALA:	
		INDICADA	